

**ÊTRE SUPÉRIEUR**  
allumant la lumière  
sur l'identité.



Soi vivant !  
Le Moi est Essentiel



**ÉGO EXISTENTIEL**  
s'adaptant à son  
environnement.

**SPIRITUALITÉ et SENS DE LA VIE**  
APPARTENANCE/RAISON D'ÊTRE  
A quoi suis-je relié ?  
À quel monde je me sens appartenir ?  
Quelle empreinte je veux laisser dans ce monde ?

**IDENTITÉ**  
MISSION/RÔLE  
Qui suis-je ? Qui je veux être ?  
Quelle image j'ai de moi-même ?  
Quelle image je veux donner de moi-même ?  
Quelle image les autres ont-ils de moi ?

**VALEURS**  
MOTIVATION/PRINCIPE  
Qu'est-ce qui est important ?  
En quoi c'est important pour moi ?  
Quelles sont les valeurs qui guident mes choix et mes actions ?

**CROYANCES**  
PERMISSION/CONVICTION  
Pourquoi ?  
Qu'est qui me permet ?  
Qu'est-ce qui m'empêche ?  
Quelles croyances ai-je sur moi, sur les autres, sur le monde et sur la vie ?

**CAPACITÉ**  
COMPÉTENCE/STRATÉGIE  
Comment faire ?  
Quelle organisation je mets en place pour accomplir ou non l'action ?

**COMPORTEMENT**  
ACTION/RÉACTION  
Quoi faire ?  
Quelles sont les actions que je réalise ou que je ne réalise pas ?

**ENVIRONNEMENT**  
OPPORTUNITÉ/MENACE  
Où, quand, avec qui ?  
Dans quel contexte j'évolue ?

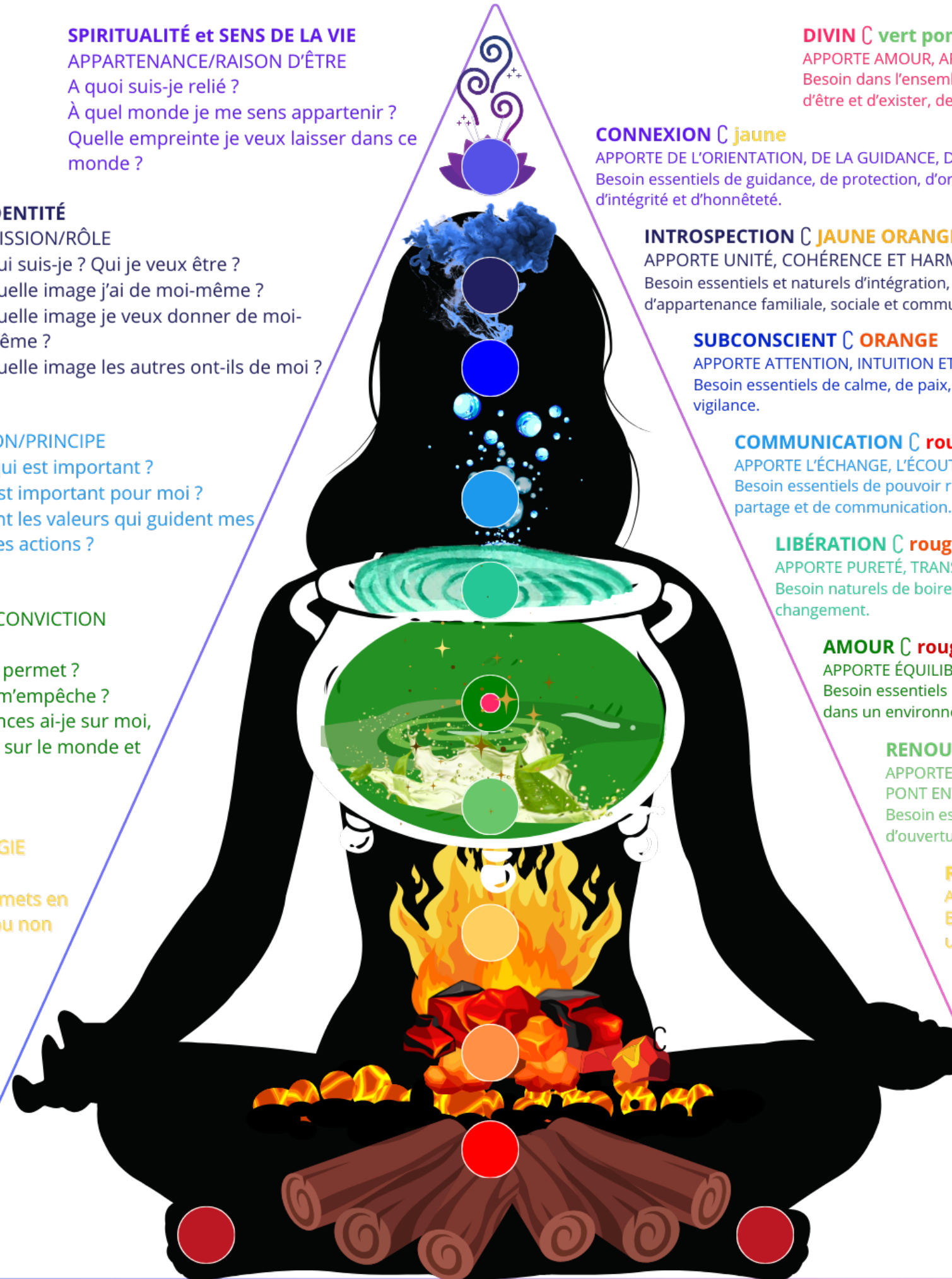

**DIVIN C vert pomme**  
APPORTE AMOUR, AFFECTION ET INTIMITÉ.  
Besoin dans l'ensemble. Et plus particulièrement d'amour, d'affection, de lien et d'interaction, d'être et d'exister, de jouer et de rêver.

**CONNEXION C jaune**  
APPORTE DE L'ORIENTATION, DE LA GUIDANCE, DU SENS ET DE LA SPIRITUALITÉ.  
Besoin essentiels de guidance, de protection, d'orientation, d'avoir un objectif, de trouver un sens, de transcendance, d'intégrité et d'honnêteté.

**INTROSPECTION C JAUNE ORANGÉ**  
APPORTE UNITÉ, COHÉRENCE ET HARMONIE  
Besoin essentiels et naturels d'intégration, d'abstraction, de sommeil, d'obscurité, d'unité, d'harmonie, d'appartenance familiale, sociale et communautaire.

**SUBCONSCIENT C ORANGE**  
APPORTE ATTENTION, INTUITION ET VIGILANCE.  
Besoin essentiels de calme, de paix, de tranquillité et de sérénités, de concentration, d'attention et de vigilance.

**COMMUNICATION C rouge vif**  
APPORTE L'ÉCHANGE, L'ÉCOUTE, LA RÉCEPTIVITÉ.  
Besoin essentiels de pouvoir respirer, d'avoir de l'air et de s'oxygéner, de fraîcheur, d'échange, de partage et de communication.

**LIBÉRATION C rouge orangé**  
APPORTE PURETÉ, TRANSFORMATION, ÉVOLUTION ET CHANGEMENT.  
Besoin naturels de boire et d'éliminer, d'hygiène, d'évolution et de transformation et de changement.

**AMOUR C rouge foncé**  
APPORTE ÉQUILIBRE, DÉTACHEMENT, ESPACE ET LIBERTÉ.  
Besoin essentiels d'équilibre, d'avoir de l'espace, de prendre du recul et de pouvoir vivre dans un environnement naturel et préservé, de liberté, d'indépendance et d'autonomie.

**RENOUVEAU C magenta**  
APPORTE CURIOSITÉ, OUVERTURE D'ESPRIT ET FLEXIBILITÉ  
PONT ENTRE LE CORPS ET L'ESPRIT.  
Besoin essentiels de voir d'apprendre de découvrir et d'explorer, de flexibilité, d'ouverture et de tolérance.

**RAYONNEMENT C violet**  
APPORTE CLARTÉ D'ESPRIT, CONFIANCE EN SOI ET DISCERNEMENT.  
Besoin de lumière et de clarté, d'avoir une individualité propre et une identité, de réfléchir et de pouvoir comprendre et analyser.

**PUISSANCE C bleu outremer**  
APPORTE L'ÉNERGIE VITALE, DES SENSATIONS ET DU MOUVEMENT.  
Besoin de mouvement, de rythme, de mobilité, besoin de stimulations sensorielles d'éprouver des émotions, de sensualité et de sexualité ludique.

**INSTINCT DE SURVIE C cyan**  
APPORTE ÉNERGIE ET ACTION.  
Besoin de chaleur, de survivre et de se maintenir en vie, de se reproduire et de s'activer et travailler.

**TERRITOIRE C vert forêt**  
APPORTE STABILITÉ ET SÉCURITÉ.  
Besoins essentiels d'intégrité physique et corporelle, de nourriture physique, de sécurité et de stabilité.